

# Príručka používateľa bezdrôtovej siete eduroam

## Návod na nastavenie WiFi klienta pod OS Linux

1. V prvom kroku je potrebné mať pod OS Linux nainštalovaný balík network-manager. Ak túto podmienku spĺňate, kliknite na **System->Preferences->Network Connection** ako je zobrazené na obrázku nižšie.

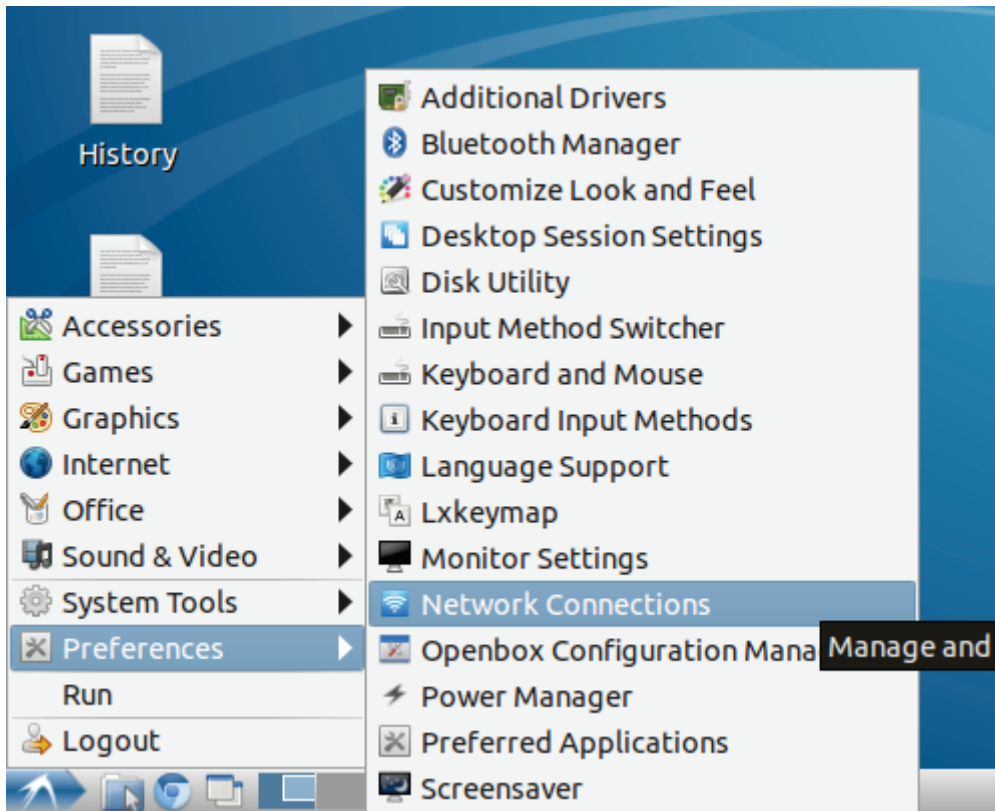

2. Nájdite v zozname sietí „eduroam“ a kliknite na tlačidlo „Edit“.

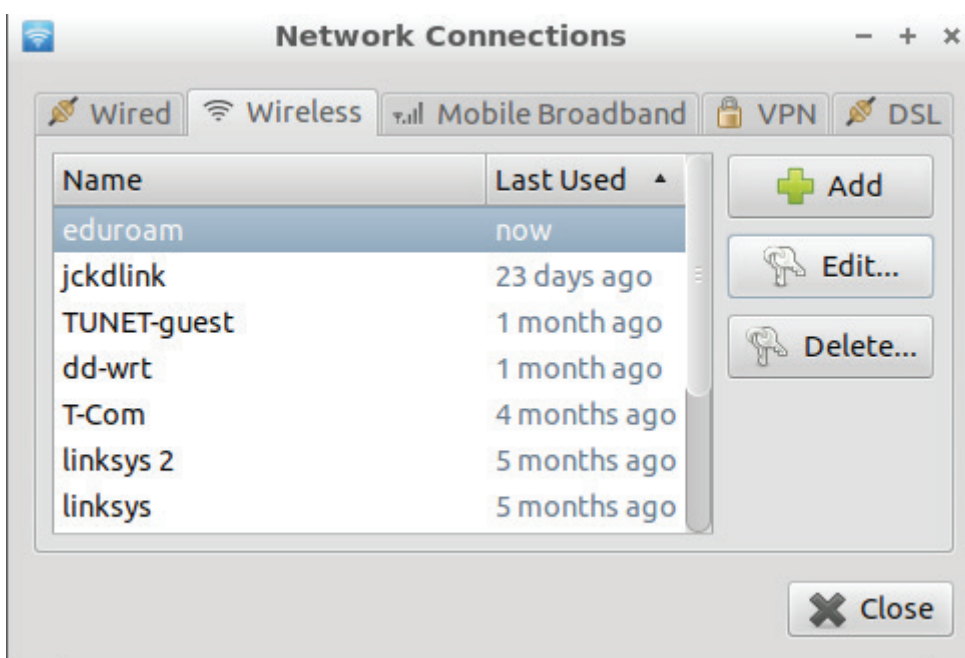

3. Následne by sa Vám malo zobraziť nasledujúce okno. Je potrebné sa prekliknúť pod záložku s názvom „Wireless Security“.

**Editing eduroam**

Connection name:

Connect automatically

Wireless | IPv4 Settings | IPv6 Settings | **Wireless Security**

SSID:

Mode:

BSSID:

Device MAC address:

Cloned MAC address:

MTU:  bytes

Available to all users

4. Vyplňte jednotlivé údaje nasledovne:

Editing eduroam

Connection name: eduroam

Connect automatically

Wireless | IPv4 Settings | IPv6 Settings | **Wireless Security**

Security: WPA & WPA2 Enterprise

Authentication: Protected EAP (PEAP)

Anonymous identity:

CA certificate: (None)

PEAP version: Automatic

Inner authentication: MSCHAPv2

Username: Prihlasovacie\_meno@spseke.sk

Password: .....

Ask for this password every time

Show password

Available to all users

Cancel Save...

Namiesto Username si zvolte svoje vlastné prihlasovacie údaje (nezabudnúť na @spseke.sk). Heslo používateľ získal pri svojom registrovaní sa do siete eduroam.